

INSTITUTO NACIONAL DE PATRIMONIO CULTURAL ECUADOR

Nº EC-INPC-PCES-02-2021-1903

ALERTA VIRTUAL

ROBO DE BIENES CULTURALES Sumilla:

La Dirección Nacional del Instituto Nacional de Patrimonio Cultural del Ecuador comunica del robo de un bien cultural del Museo Remigio Crespo Toral- de la Ciudad de Cuenca, de la provincia del Azuay, denunciado en el año 2014.

Referencia: Denuncia

Denuncia:

Sentada: X; No sentada:

FECHA DE ROBO:	Denunciado en el año 2014
LUGAR:	Calle Larga y Presidente Borrero
UBICACIÓN:	MUSEO REMIGIO CRESPO TORAL
CATEGORÍA:	Patrimonio Nacional
CÓDIGO:	BM-01-01-04-005-08-002544
TIPO:	Pintura de Caballete , óleo sobre tela
DENOMINACIÓN:	ESCENA COSTUMBRISTAO MÚSICO INDÍGENA
DESCRIPCIÓN:	Obra de formato cuadrangular horizontal. En el centro un indígena de medio cuerpo, de perfil derecho, brazos flexionados hacia adelante, con sus manos sostiene una flauta, la misma que se encuentra en su boca. Viste poncho rojo, sombrero sobre su cabeza y un arco en su brazo. En la parte posterior se hallan varios personajes indígenas. El fondo de la obra muestra un paisaje serrano.
AUTOR:	EMILIO LOZANO
EPOCA:	SIGLO XX
MEDIDAS:	0,80 cm x 100xm

ANVERSO



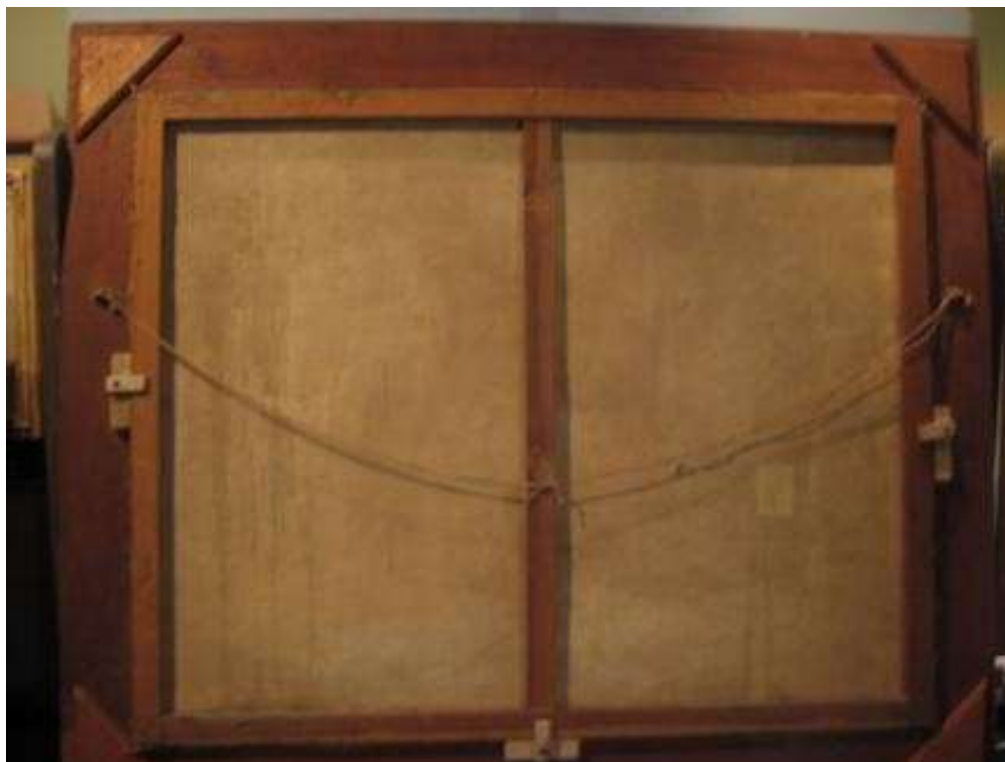

**Dirección de Gestión de Riesgos del Patrimonio
Gestión de Tráfico Ilícito
Quito-Ecuador**