



Bogotá, Septiembre 12 de 2018

Señores

Servicio Geológico Colombiano
Grupo de Contratos y Convenios
Diagonal 53 No. 34 – 53
Bogotá D.C., Colombia

REFERENCIA: RESPUESTA A OBERVACIONES DEL COMITÉ EVALUADOR PROCESO DE CONTRATACION DIRECTA BASES DE CONFORMACIÓN DE LA LISTA LIMITADA No. 02 – 2018.

Cordial saludo.

Dando respuesta a los requerimientos del comité evaluador queremos informar lo siguiente:

- REQUERIMIENTOS JURIDICOS:

No existen.

- REQUERIMIENTOS FINANCIEROS:

Los valores aportados en el Formulario de capacidad Financiera (Anexo 3) se encuentran de acuerdo a lo establecido en el Balance, pero se encontró un error de transcripción en el pasivo Corriente en el Estado de situación Financiera comparativo y en el estado de cambios de la Situación Financiera, los cuales se anexan debidamente Modificados.

- REQUERIMIENTOS TECNICOS:

1. De acuerdo a la información suministrada en la audiencia de aclaración de bases donde se menciona que no se entregaran al mismo contratista los dos sectores y teniendo en cuenta que en este momento solo tenemos disponibles los dos equipos ofrecidos presentamos la manifestación de interés para los 2 sectores considerando que cumpliríamos con los requerimientos establecidos para cualquiera de los sectores que nos pudieran ser adjudicados.
2. El equipo T130XD se encuentra en el registro de la maquinaria agrícola, industrial y de construcción autopropulsada, RESOLUCIÓN NÚMERO 0012335 DE 2012 y no requiere de revisión tecnomecánica, por lo cual se anexan los certificados periódicos de mantenimiento realizados por nuestra Empresa.
3. El equipo Portadrill 522 se encuentra en el registro de la maquinaria agrícola, industrial y de construcción autopropulsada, RESOLUCIÓN NÚMERO 0012335 DE 2012 y no requiere de revisión tecnomecánica, por lo cual se anexan los certificados periódicos de mantenimiento realizados por nuestra Empresa.



4. De igual Manera y considerando la información suministrada en la audiencia de aclaración de bases donde se menciona que no se entregaran al mismo contratista los dos sectores, el personal ofrecido en nuestra propuesta cumple con las condiciones requeridas para cualquiera de los sectores que nos pudieran ser adjudicados.

Cualquier inquietud adicional estaremos atentos

Atentamente,

Nombre del Interesado LLANOPOZOS SA
Nombre del Representante Legal AUGUSTO RAMIREZ MORENO
C. C. No. 17.059.120 de BOGOTA
No. del NIT del interesado persona jurídica 800.147.021-9
Dirección de correo del interesado TV 93 N° 53-48 INT 7
Correo electrónico diegotrujilloposada@gmail.com
Telefax 4344310
Ciudad BOGOTA

Firma del Representante Legal

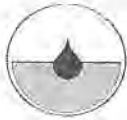

LLANOPOZOS S.A.

Construcción & Perforación
NIT-800.147.021-9

ESTADO DE SITUACION FINANCIERA COMPARATIVO A DICIEMBRE 31 DE 2017-2016

<i>ACTIVO</i>	2017	2016
<i>Activos Corrientes</i>		
Disponible	6.400.129	85.888.461
Deudores	3.130.946.582	4.718.603.820
Total Activos Corrientes	\$ 3.137.346.711	\$ 4.804.492.281
<i>Activos No Corrientes</i>		
Terreno	155.773.750	155.773.750
Construcciones y Edificaciones	28.446.287	28.446.287
Maquinaria y Equipo	4.733.668.415	4.534.087.880
Muebles y Enseres	103.876.227	39.696.721
Equipo Computador y Comunicación	27.762.098	27.042.098
Equipo de Transporte	276.511.680	274.050.995
Depreciación	-2.552.555.138	-2.302.343.730
Total Activos No Corrientes	\$ 2.773.483.319	\$ 2.756.754.001
TOTAL ACTIVO	\$ 5.910.830.030	\$ 7.561.246.282
<i>PASIVO</i>		
<i>Pasivo Corriente</i>		
Obligaciones Financieras	964.523.873	891.588.053
Proveedores	188.528.612	181.108.604
Costos y Gastos x Pagar	67.788.898	81.777.985
Retenciones de Impuestos	11.255.367	42.566.218
Impuesto por Pagar	64.659.491	540.599.000
Retenciones y aportes de nomina	7.981.600	10.041.200
Obligaciones Laborales	36.864.100	69.235.950
Acreedores varios	595.156	595.125
Total Pasivo Corriente	\$ 1.342.197.097	\$ 1.817.512.135
<i>Pasivo A Largo Plazo</i>		
Anticipo Clientes	1.099.173.505	2.056.763.457
TOTAL PASIVO A LARGO PLAZO	\$ 1.099.173.505	\$ 2.056.763.457
TOTAL PASIVO	\$ 2.441.370.602	\$ 3.874.275.592
<i>PATRIMONIO</i>		
Capital	400.000.000	400.000.000
Reservas	200.000.000	200.000.000
Revalorización Patrimonio	286.799.056	286.799.056
Superavit por Valorizaciones	1.771.657.823	1.771.657.823
Utilidades Retenidas	589.431.472	438.029.341
Utilidad Perdida Ejercicio	221.571.077	590.484.470
Total Patrimonio	\$ 3.469.459.428	\$ 3.686.970.690
TOTAL PASIVO Y PATRIMONIO	\$ 5.910.830.030	\$ 7.561.246.282

AUGUSTO RAMIREZ MORENO
Representante Legal
C.C. 17.059.120

JAIRO GARCIA PACHECO
Revisor Fiscal
C.C. 19.088.157
Mat. 9252-T

ALBA LIGIA MC' ALLISTER
Contador Publico
C.C 21.238.917
Mat. 5869-T

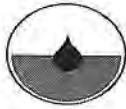

ESTADO DE CAMBIOS EN LA SITUACION FINANCIERA
31 de diciembre de 2017
(Expresados en pesos)

VARIACION DEL CAPITAL NETO DE TRABAJO	2.017	2.016	VARIACION
Activo corriente	3.137.346.711	4.804.492.281	-1.667.145.570
(-) Pasivo corriente	1.342.197.097	1.817.512.135	-475.315.038
(=) Capital Neto de Trabajo	<u>1.795.149.614</u>	<u>2.986.980.146</u>	<u>-1.191.830.532</u>
2. ORIGENES DEL CAPITAL NETO DE TRABAJO			
2. Fuentes del Capital Neto de Trabajo			
POR OPERACIONES (Estados de resultados)			
Utilidad del ejercicio	221.571.077		
(+/-) partidas que no afectan el capital neto de trabajo			
(+) Gastos depreciación y Amortización	250.211.408		
(=) Utilidad del ejercicio con partidas que no afectan el capital neto de trabajo	471.782.485		
(+/-) partidas no operacionales			
(+) gastos por intereses	0		
TOTAL ORIGENES DEL CAPITAL NETO DE TRABAJO POR OPERACIONES	471.782.485		
POR INVERSION (activo no corriente)			
Por aumento activos fijos	0		
POR FINANCIACION (pasivo no corriente y patrimonio)			
Por aumento del patrimonio	151.402.131		
TOTAL ORIGENES DEL K.N.W. POR FINANCIACION	151.402.131		
(=) TOTAL ORIGENES (operación + financiación + inversión)	623.184.616		
3. Usos del capital neto de trabajo			
USOS DEL CAPITAL NETO DE TRABAJO			
POR FINANCIACION (pasivo no corriente- patrimonio)			
por disminución pasivo no corriente	957.589.952		
Por disminución del superavit	590.484.470		
TOTAL USOS K.N.W. POR FINANCIACION	1.548.074.422		
POR INVERSION (activo no corriente)			
Por aumento otros activos			
Por aumento activos fijos	266.940.726		
TOTAL USOS CAPITAL NETO DE TRABAJO POR INVERSION	266.940.726		
(=) TOTAL USOS DEL K.N.W. (operación + financiación + inversión)	-1.191.830.532		
4. total variación del Capital Neto de Trabajo			
(=) TOTAL VARIACION DEL K.N.W. (total fuentes-total usos)	<u>-1.191.830.532</u>		

AUGUSTO RAMIREZ MORENO
Representante Legal
C.C. 17.059.120

ALBA LIGIA MCLISTER
Contador Publico
C.C 21.238.917
Mat. 5869-T

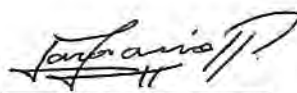
JAIRO GARCIA PACHECO
Revisor Fiscal
Mat. 9252-T



LLANOPOZOS S.A

PROGRAMA DE MANTENIMIENTO PREVENTIVO EQUIPOS DE PERFORACIÓN

PERIODO: 2018

No.	TIPO DE MANTENIMIENTO	TIPO DE INSPECCIÓN	FRECUENCIA	RESPONSABLE	MES	SEMANA DE LA 23 A LA 27			JULIO	SEMANA DE LA 27 A LA 31			JULIO	AGOSTO	SEMANA DE LA 31 A LA 05			AGOSTO	SEPTIEMBRE	SEMANA 36 A LA 40			SEPTIEMBRE	OCTUBRE	SEMANA DE LA 40 A LA 44	
						24	25	26		27	27	28			29	30	31			31	32	33			34	35
17	INSPECCIÓN ELEMENTOS DE AJUSTE DEL SWIVELL Y ESTADO DE FLAUTA	LUZ NEGRA	ANUAL	PROVEEDOR	PROG																					
					EJEC																					
18	INSPECCIÓN BARRA DE PERFORACIÓN (DRILL PIPE)	LUZ NEGRA	ANUAL	PROVEEDOR	PROG																					
					EJEC																					
19	INSPECCIÓN CUELLOS Y ELEVADORES DE TUBERÍA	LUZ NEGRA	ANUAL	PROVEEDOR	PROG																					
					EJEC																					
20	INSPECCIÓN DE HERRAMIENTAS TAREAS CRÍTICAS (TRAPEZOS, ESTRIBOS, CANDONGAS, GRILLETES, ELEVADORES)	LUZ NEGRA	ANUAL	PROVEEDOR	PROG																					
					EJEC																					
ACTIVIDADES PROGRAMADAS						SEM																				
ACTIVIDADES PROGRAMADAS						MEN	3			3	2	1					1		8							
ACTIVIDADES EJECUTADAS						SEM																				
ACTIVIDADES EJECUTADAS						MEN	0	0		3	3					1									0	
% DE CUMPLIMIENTO TRIMESTRAL						SEM	#DIV/0!			100%			11.1%			#DIV/0!			#DIV/0!							
ACTIVIDADES EJECUTADAS						MEN	#DIV/0!			100%			11.1%			#DIV/0!			#DIV/0!							

