Supplementary Information

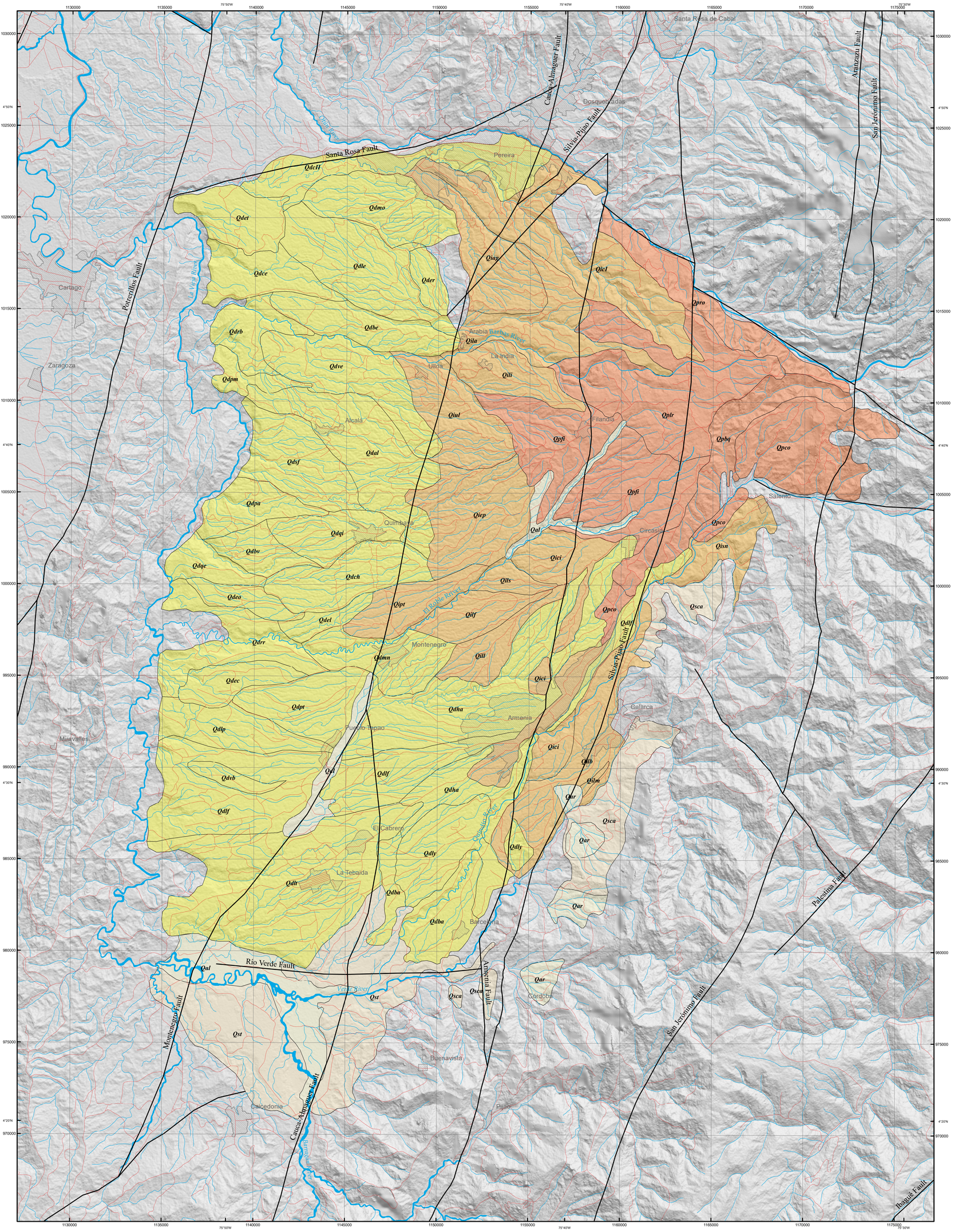

Legend

Quaternary deposit

Qal	Current alluvial deposit	Qsca	Colluvium and alluvium of foothills
Qar	Recent alluvial deposit	Qst	Terrace deposit

Proximal fans

Qpro	Río Otún Fan	Qpbq	Boquía Fan
Qplr	Los Robles Fan	Qpco	Cocora Fan
Qpfi	Filandia Fan		

Intermediate fans

Qiag	Alta Gracia Fan	Qilf	La Floresta Fan
QicI	Consota I Fan	Qils	La Soledad Fan
Qiul	Ulloa Fan	Qici	Circasia Fan
Qila	La Arabia Fan	Qill	Las Lomas Fan
Qili	La India Fan	Qilb	La Bella Fan
Qiep	El Paraiso Fan	Qilm	Las Marías Fan
Qipt	Portachuelo Fan	Qisn	Salento Fan

Distal fans

Qdet	El Tigre Fan	Qdqe	Quebrada La Estrella Fan
QdcII	Consota II Fan	Qdch	El Chaquiro Fan
Qdmo	Morelia Fan	Qdeo	El Ocaso Fan
Qder	El Retiro Fan	Qdel	El Laurel Fan
Qdle	La Estrella Fan	Qdmn	Montenegro Fan
Qdce	Cestillal Fan	Qdlf	La Florida Fan
Qdrb	Río Barbas Fan	Qdha	Hojas Anchas Fan
Qdbe	Betulia Fan	Qdrr	Río Roble Fan
Qdve	Venecia fan	Qdlp	Las Palmas Fan
Qdpm	Piedra de Moler Fan	Qdec	Vereda El Cuzco Fan
Qdal	Alcalá Fan	Qdpt	Pueblo Tapao Fan
Qdsf	San Felipe Fan	Qdvb	Vereda Buenos Aires Fan
Qdpa	Puerto Alejandría Fan	Qdlt	La Tebaida Fan
Qdqi	Quimbaya Fan	Qdba	Barcelona Fan
Qdbv	Buenavista Fan	Qdly	La Y Fan

Conventions

Fault — Roads — Drainage — Town

UNIVERSIDAD DEL QUINDIO

SERVICIO GEOLÓGICO COLOMBIANO

Quaternary Fans of the Quindío and Risaralda

by
Armando ESPINOSA BAQUERO

Escala 1:100 000

0 1 2 3 4 5

Cartographical sources of the base map
Simplified and modified after IGAC (2006)

Cartographical parameters
Conformal Tranverse Mercator Projection
Datum Magna
Colombia West Zone Origin
Origin of geographical coordinates: 77° 04' 51,3006" W 4° 35' 56,5686" N
False origin (plane coordinates, meters): X = 1 000 000 Y = 1 000 000